

# SISTEMA ANDROID TV BOX

## 1 Conecta el INTV-110

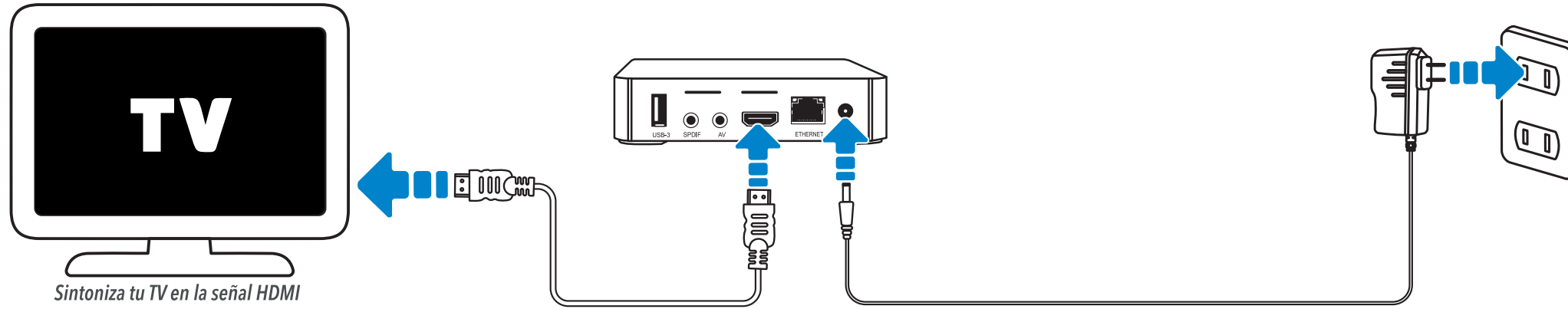

Sintoniza tu TV en la señal HDMI

## 2 Desplázate hasta la opción **Settings** y presiona **OK**.



Al conectar el TV BOX a la toma eléctrica, encenderá automáticamente. Inserta un par de pilas "AAA" en el control para usarlo.

## 3 Selecciona la opción **Red**. Después ubica tu red y selecciónala con **OK**.

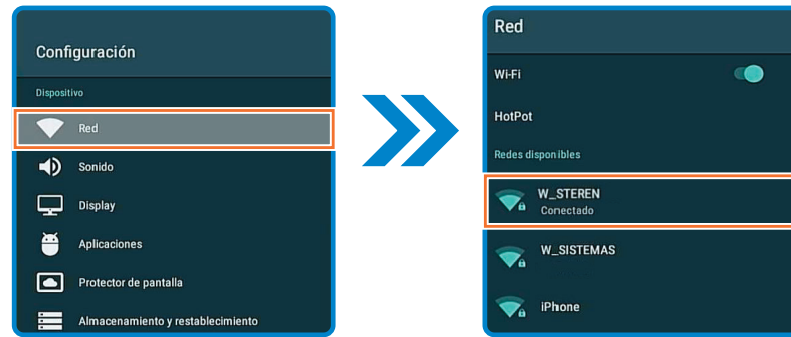

## 4 Escribe la contraseña, y presiona nuevamente **OK**.



# INSTALACIÓN DE APLICACIONES

## 1 En la pantalla principal selecciona **Play Store** o desde **My apps** selecciona **Aptoide**.



## 2 Busca la app por nombre o palabra clave.

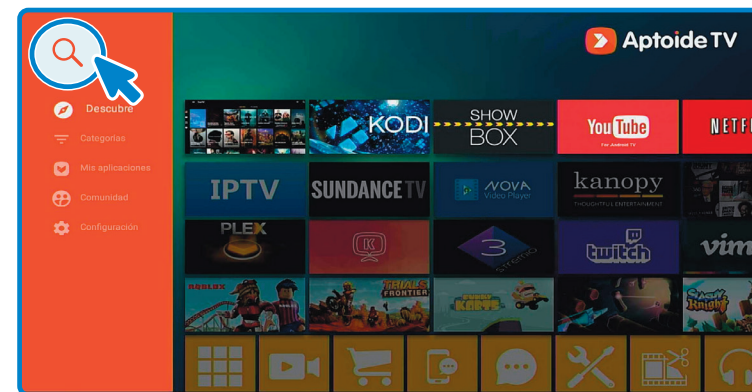

## 3 Selecciona e instala sólo las aplicaciones que se encuentran en **Apps compatibles con tu TV**.



**No descargues aplicaciones no compatibles con el dispositivo, ya que podría causar mal funcionamiento.**

### DATOS DEL DISTRIBUIDOR

Nombre del Distribuidor  
Domicilio  
Número de serie  
Fecha de entrega

### ELECTRÓNICA STEREN S.A. DE C.V.

Biólogo Maximino Martínez No. 3408, San Salvador Xochimanco, Del. Azcapotzalco Ciudad de México 02870, RFC: EST850628-K51

### STEREN PRODUCTO EMPACADO S.A. DE C.V.

Autopista México-Querétaro, Km. 26.5 Sin número, Nave Industrial 3-A, Col. Lomas de Boulevard, Tlalnequill de Baz, Estado de México, C.P. 54020, RFC: SPE-941215-H43

En caso de que su producto presente alguna falla, acuda al centro de distribución más cercano a su domicilio y en caso de tener alguna duda o pregunta por favor lláme a nuestro Centro de Atención a Clientes, en donde con gusto le atenderemos en todo lo relacionado con su producto Steren.  
Centro de Atención a Clientes  
**01 800 500 9000**

### PÓLIZA DE GARANTÍA

Producto: Sistema android TV box  
Modelo: INTV-110  
Marca: Steren

Esta póliza garantiza el producto por el término de un año en todos sus componentes y mano de obra, contra cualquier defecto de fabricación y funcionamiento, a partir de la fecha de entrega.

#### CONDICIONES

- 1.- Para hacer efectiva la garantía, presente esta póliza, o factura, o comprobante de compra y el producto, en donde fue adquirido o en Electrónica Steren S.A. de C.V.
- 2.- Electrónica Steren S.A. de C.V. se compromete a reparar el producto en caso de estar defectuoso sin ningún cargo al consumidor. Los gastos de transporte serán cubiertos por el proveedor.
- 3.- El tiempo de reparación en ningún caso será mayor a 30 días, contados a partir de la recepción del producto en cualquiera de los sitios donde pueda hacerse efectiva la garantía.
- 4.- El lugar donde puede adquirir partes, componentes, consumibles y accesorios, así como hacer válida esta garantía es en cualquiera de las direcciones mencionadas posteriormente.

#### ESTA PÓLIZA NO SE HARÁ EFECTIVA EN LOS SIGUIENTES CASOS:

- 1.- Cuando el producto ha sido utilizado en condiciones distintas a las normales.
- 2.- Cuando el producto no ha sido operado de acuerdo con el instructivo de uso.
- 3.- Cuando el producto ha sido alterado o reparado por personal no autorizado por Electrónica Steren S.A. de C.V. El consumidor podrá solicitar que se haga efectiva la garantía ante la propia casa comercial donde adquirió el producto. Si la presente garantía se extravía, el consumidor puede recurrir a su proveedor para que le expida otra póliza, previa presentación de la nota de compra o factura respectiva.

# ANDROID TV BOX SYSTEM

## 1 Connect the INTV-110

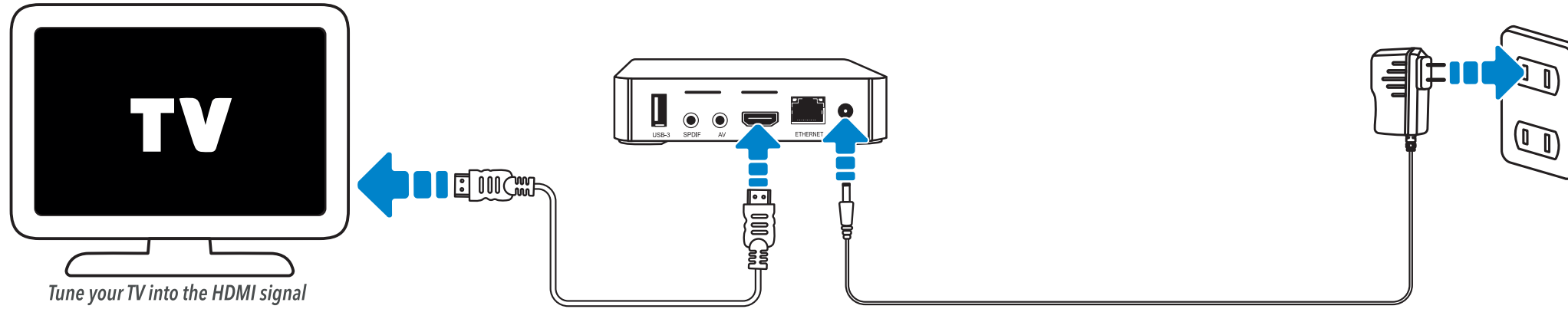

## 2 Scroll to the Settings option and press OK.

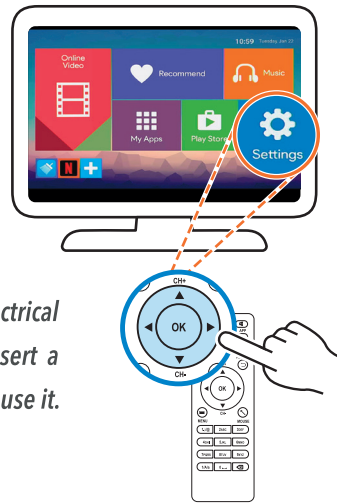

When you connect the TV BOX to an electrical outlet, it will turn on automatically. Insert a pair of "AAA" batteries into the control to use it.

## 3 Select the Network option. Then locate your network and select it with OK.

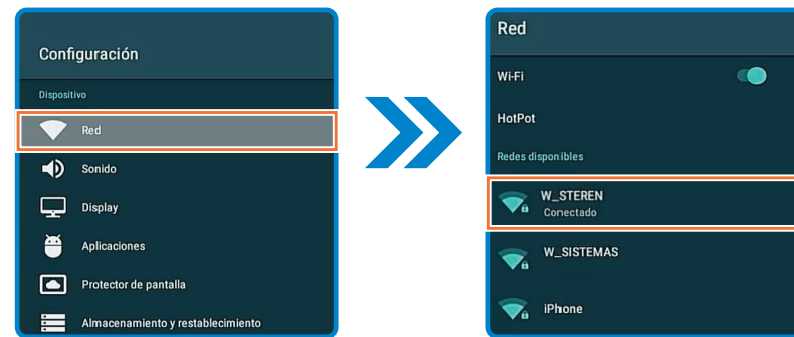

## 4 Enter the password, and press OK again.



# APPS INSTALLATION

## 1 On the main screen select Play Store or from My apps select Aptoide.



## 2 Search the app by name or keyword.

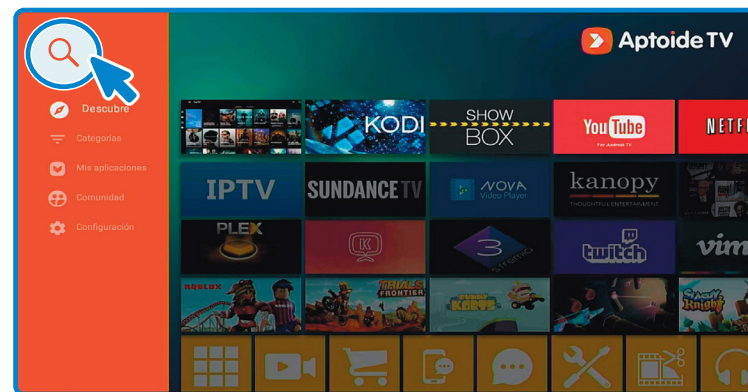

## 3 Select and install only the applications that are found in Apps compatible with your TV.



Do not download apps that are not compatible with the device, as it may cause malfunction.

### RETAILER INFORMATION

Name of the retailer \_\_\_\_\_  
 Address \_\_\_\_\_  
 Serial number \_\_\_\_\_  
 Product \_\_\_\_\_

ELECTRÓNICA STEREN S.A. DE C.V.

Biólogo Maximino Martínez No. 3408, San Salvador Xochimanco, Del. Azcapotzalco Ciudad de México 02870, RFC: EST850628-K51

STEREN PRODUCTO EMPACADO S.A. DE C.V.

Autopista México-Querétaro, Km. 26.5 Sin número, Nave Industrial 3-A, Col. Lomas de Boulevard, Tlalnequill de Baz, Estado de México, C.P. 54020, RFC: SPE-941215-H43

In case your product fails or have questions, please contact your nearest dealer. If you are in Mexico, please call to our Call Center.

01 800 500 9000



### WARRANTY

Product: SAndroid TV box system

Part number: INTV-110

Brand: Steren

This Steren product is warranted under normal usage against defects in workmanship and materials to the original purchaser for one year on the other parts from the date of purchase.

#### CONDITIONS

- 1- This warranty card with all the required information, invoice or purchase ticket, product box or package, and product, must be presented when warranty service is required.
- 2- If the product is in the warranty time, the company will repair it free of charge. The supplier will pay for transportation charges.
- 3- The repairing time will not exceed 30 natural days, from the day the claim was received.
- 4- Steren sell parts, components, consumables and accessories to customer, as well as warranty service, at any of the addresses mentioned later.

#### THIS WARRANTY IS VOID IN THE NEXT CASES:

- if the product has been damaged by an accident, acts of God, mishandling, leaky batteries, failure to follow enclosed instructions, improper repair by unauthorized personnel, improper safe keeping, among others.
- a) The consumer can also claim the warranty service in the purchase establishment.
- b) If you lose the warranty card, we can issue it, if you show the invoice or purchase ticket.